日本新聞協会

地域貢献大賞

2008年

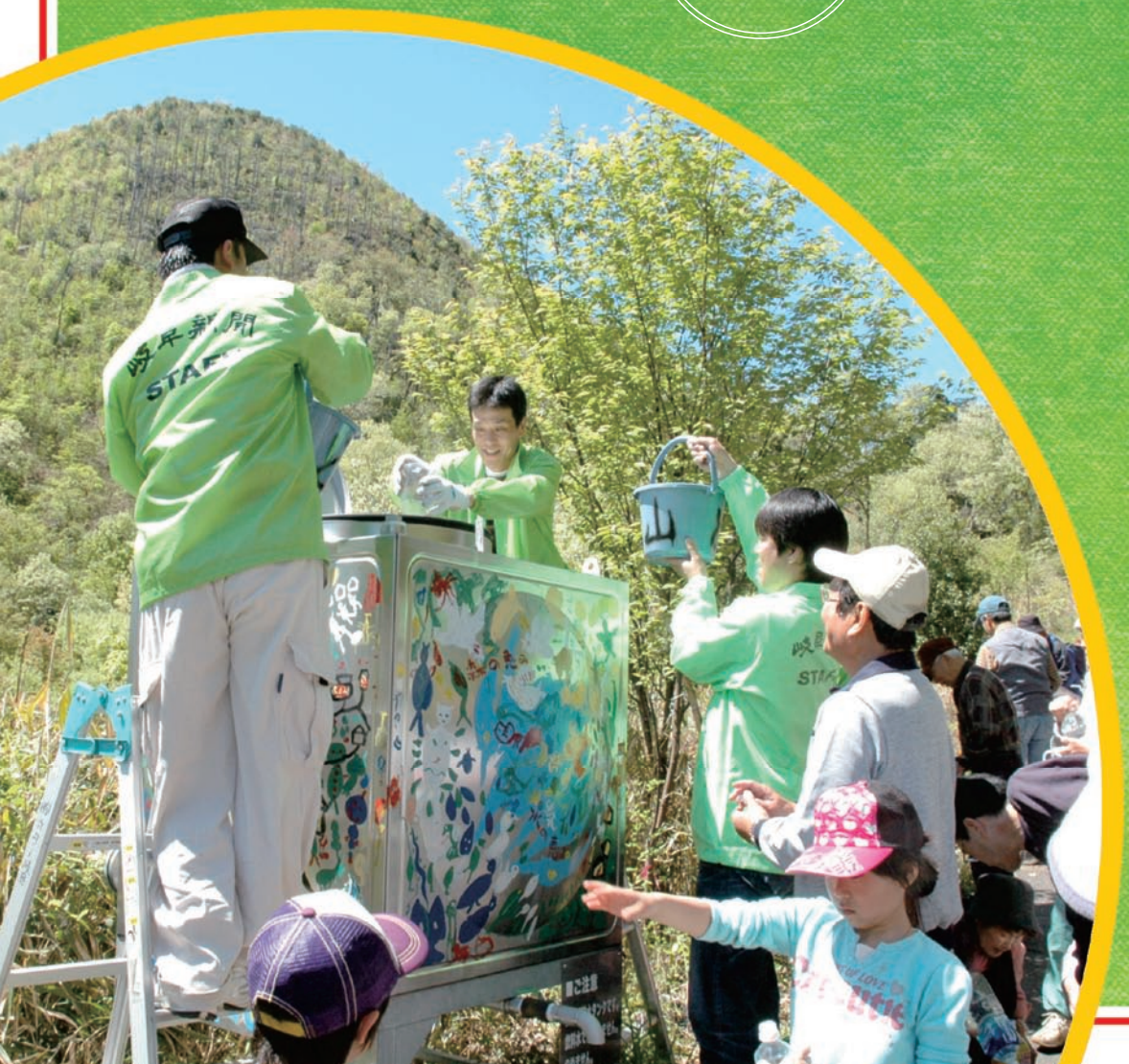

新聞販売所の
地域貢献活動を
紹介します。

はじめに

日本の新聞発行部数は、5,202万8,671部です。このうち94.3％にあたる約5,000万部が、毎日決められた時間に読者の手元まで届けられています。それを支えているのが全国20,424店の新聞販売所であり、そこには42万4,778人の従業員が働いています。日本新聞協会が2007年に実施した調査によると、93.7％の人が、新聞の戸別配達は必要であると回答しています。

販売所は、新聞の配達、集金、営業といった本来の業務のほかに、地域社会の一員として地域に根ざしたさまざまな活動を展開しています。

日本新聞協会は、日本全国の新聞販売所や新聞販売同業者組合などが各地域で行っている地域貢献活動を顕彰し、一般の人々に広く知ってもらおうと、「地域貢献大賞」を昨年創設しました。この賞は、販売所の信頼向上、イメージアップを図ることを目的としております。また、地域社会に密着した活動を奨励することで、販売所で働く従業員が地域社会の一員としての自覚を高め、法令順守（コンプライアンス）に対する意識が向上することも目指しています。

今年の地域貢献大賞には、6月17日の締め切りまでに、51件の応募がありました。これを地区ごとに選考を行い、16件が最終選考に残りました。

これら16件は、植樹による環境保全活動、盲導犬育成資金のための寄付活動、清掃ボランティア、河川の環境整備、無料チャリティコンサート会場での募金活動、車いすを福祉施設に贈る活動、地域住民の防犯意識の向上に寄与する取り組み、地域スポーツの活性化や話題づくりに貢献する活動、車いす送迎車を福祉施設に贈る活動など、いずれも新聞販売所や販売所従業員が地道に取り組んできた活動です。

このうち、地域貢献大賞には「岐阜新聞岐新会の岐阜・各務原市境山火事跡地『緑の山再生プロジェクト』と環境保護活動」が選ばれました。このほか15件に地域貢献賞が贈られ、計16件が今年の全受賞活動となります。この冊子は、これらすべての活動の概要を紹介するものです。

日本が世界に誇る戸別配達制度を支えている新聞販売所の活動について、皆様方のご理解の一助になれば、幸いに存じます。

平成20年11月

賞の目的

日本全国の新聞販売所、新聞販売同業組合など新聞販売に携わる人々が各地域で行っている地域貢献活動を日本新聞協会が顕彰し、一般の人々に広く販売所の貢献活動を紹介することで、販売所の信頼向上、イメージアップを図ることを目的とする。

また、地域社会に密着した活動を奨励することで、販売所の地域社会の一員としての自覚を高め、法令順守（コンプライアンス）に対する意識向上を目指す。

賞の構成

各地区から推薦のあった活動には「日本新聞協会　地域貢献賞」を授与する。また、特筆すべき事績には「日本新聞協会　地域貢献特別賞」を授与することがある。各地区から推薦のあった活動のうち、最も顕著な功績のあった活動１件には「日本新聞協会　地域貢献大賞」を授与する。

表彰式では、いずれの賞も、賞状と純銀メダルを贈る。

目次

1 はじめに
2 賞の目的／賞の構成

地域貢献大賞

4 岐阜・各務原市境山火事跡地「緑の山再生プロジェクト」と環境保護活動
岐阜新聞岐新会

地域貢献賞

8 財団法人北海道盲導犬協会に盲導犬育成のため継続的に支援活動
道新会札幌八日会

10 秋田県八森・岩館海岸クリーンアップ活動
秋田魁県北青年部会

12 盛岡の清流　中津川を守ろう
株式会社東北堂代表取締役社長・ASA盛岡東北堂 所長　川村　清

14 道路クリーン作戦
NIC真砂 所長　寺澤淳一

16 朝日新聞石神井6店チャリティーコンサート
ASA石神井北口、下石神井、石神井公園、高松、練馬春日町、富士見台

18 地域に信頼される販売店
ニュースサービス日経西日暮里 所長　西峯行雄

20 販売店の傍ら30年以上続けてきた消防団活動
中日新聞岩津専売店 店主　時々輪忠正

22 北國新聞北國会「ふるさとに感謝する地域貢献事業」
北國新聞北國会

24 「プルトップを集めて車いすを贈ろう」運動
神戸朝日会

26 警察署の防犯活動に長年にわたり協力
京都新聞洛南販売所 所長　松井憲昭

28 山陽新聞山陽会セーフティーネットワーク
山陽新聞山陽会加盟の岡山県内販売所

30 因島村上水軍陣太鼓の復活と保存、普及活動
中国新聞因島南販売所 所長　岡村俊典

32 資源を活かして車椅子をゲット!!
徳島新聞みつわ会美馬支部

34 「宿毛市グラウンドゴルフ高新大会」「宿毛市こども会ソフトボール大会」ほかスポーツ振興活動
高知新聞宿毛販売所 所長　田村定也

36 「車いす送迎車を贈ろう！」キャンペーン
西日本新聞エリアセンター連合会

38 応募状況および選考経過・発表
39 「日本新聞協会　地域貢献大賞」審査員名簿／選考委員会名簿